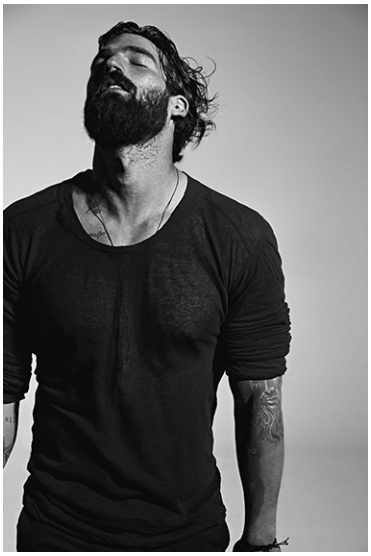
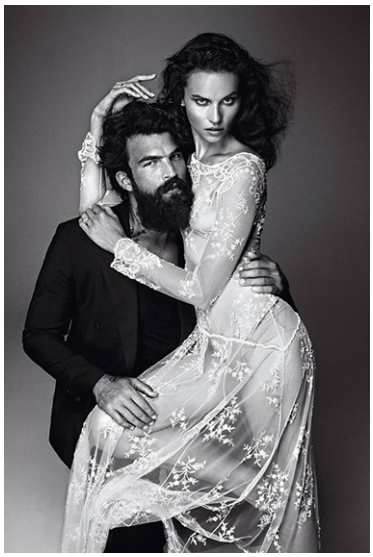
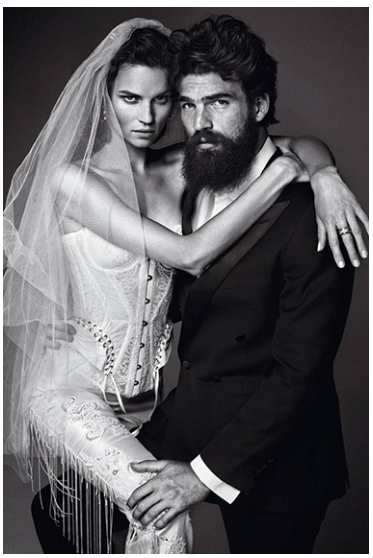
folio

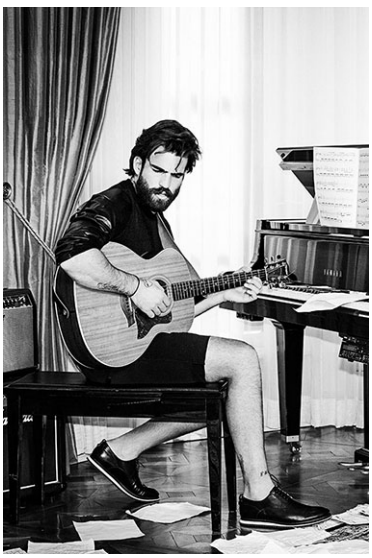
DIMITRIS

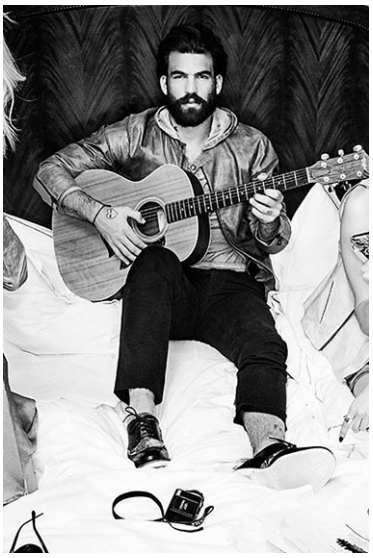
CATEGORY : MAINBOARD **HAIR :** DK BROWN **EYES :** BROWN **HEIGHT :** 1M89 - 6'2 1/2
WAIST : 81 - 32 **SHOES :** 45 - 12 **SUITS :** 50 - 40L **INSTAGRAM :** https://www.instagram.com/dimitris_alexandrou



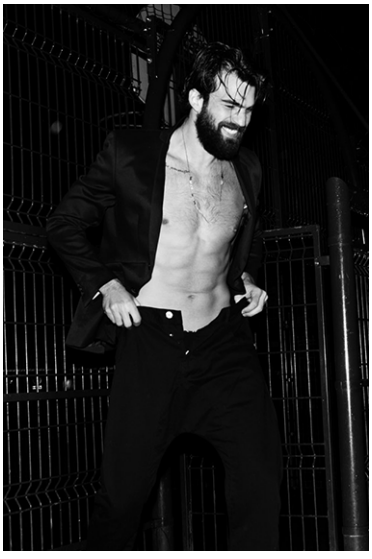
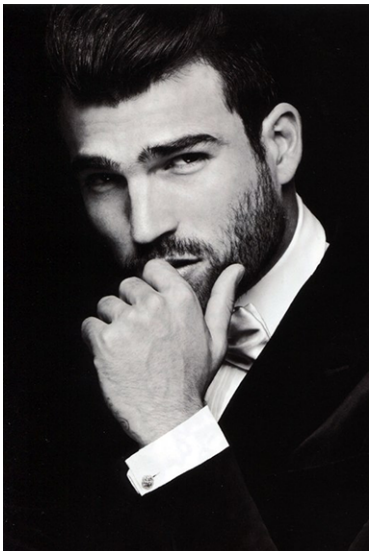




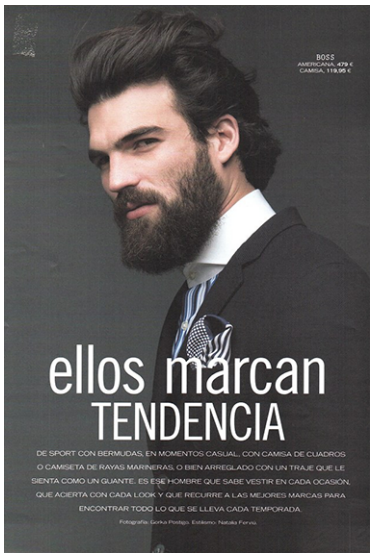




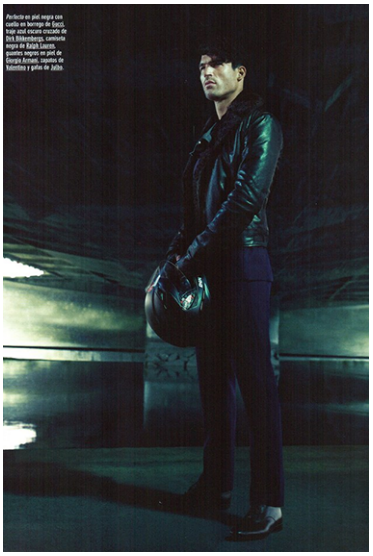



HACKETT
BLAZER, 650 €
CAMISETA, 90 €
PANTALÓN, 165 €


BOSS
AMERICANA, 479 €
CAMISA, 119,95 €
ellos marcan
TENDENCIA
DE SPORT CON BERMUDAS, EN MOMENTOS CASUAL, CON CAMISA DE CUADROS O CAMISETA DE RAYAS MARINERAS, O BIEN ARREGLADO CON UN TRAJE QUE LE SIENTA COMO UN GUANTE. ES ESE HOMBRE QUE SABE VESTIR EN CADA OCASIÓN, QUE ACIERTA CON CADA LOOK Y QUE RECURRE A LAS MEJORES MARCAS PARA ENCONTRAR TODO LO QUE SE LLEVA CADA TEMPORADA.
Fotografía: Gorka Postigo. Estilismo: Natalia Ferviu.


Chaqueta en piel de Dirk Bikkembergs, vaqueros G-Star, camisa negra de Emporio Armani, corbata príncipe de Gales de Philipp Plein, chaleco de lana de Dolce & Gabbana y botas deportivas de Jullo.
Producción: Cayetana Villegas. Asistentes de fotografía: Eduardo Marco y Antonella Debellis. Asistente de estilismo: Yolanda Arrevegal. Maquillaje y peluquería: Raúl Ruy (Kashed Agent) para Vice y Bumble and Bumble. Modelo: Dimitris Alexandrou (Joy Models). Agradecimientos: Ducati.


Perfecto en piel negra con cuello en borrego de Gucci, traje azul oscuro cruzado de Dirk Bikkembergs, camiseta negra de Ralph Lauren, guantes negros en piel de Giorgio Armani, cazadora de tobillos y botas de Jullo.

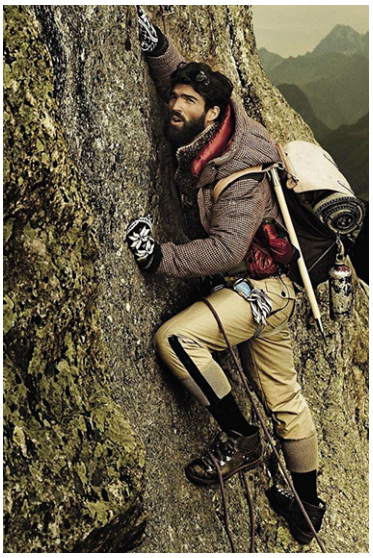

MAÑO: LACOSTE
PERFUME: SENSACIÓN DE BALANCE DE SILVER.



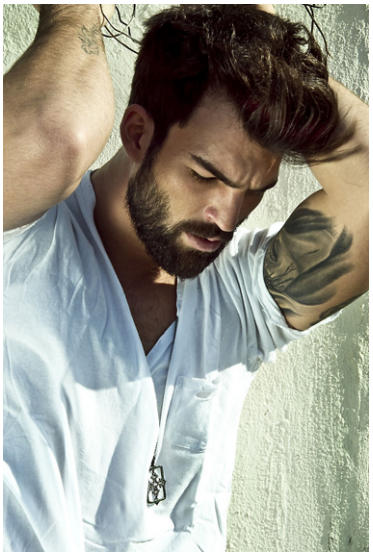


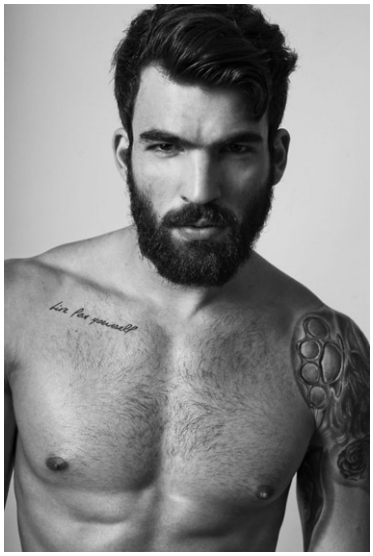











live for yourself

